

# TaxFlash

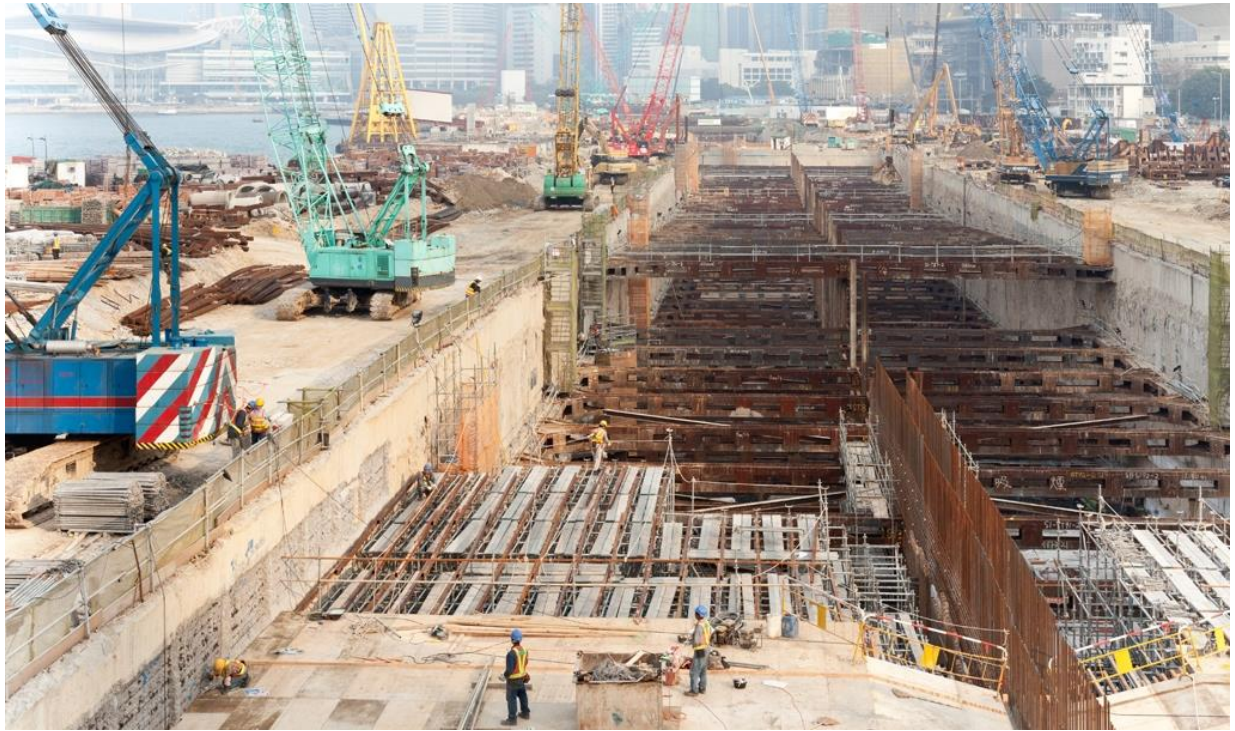

## 税务特赦 – 资产回流规定的变更

2016年10月5日，财政部（MoF）发布了以下条例，修订了现有的海外资产回流投资规定：

- a) 条例No. 150/PMK. 08/2016 (PMK-150)是对条例No. 119/PMK. 08/2016 (PMK-119)的第二次修订，主要是针对资产回流进入印尼和在金融市场置放投资工具的程序；
- b) 条例No. 151/PMK. 08/2016 (PMK-151)是对条例No. 122/PMK. 08/2016 (PMK-122)的第二次修订，主要是针对资产回流进入印尼和在非金融市场置放投资工具的程序。

PMK-150 及 PMK-151 (the PMKs)的重要变更规定如下。

### 在金融和非金融市场下影响投资工具的大致改变

#### 海外回流资产的形式

先前，只能以现金形式汇回资产。然而，PMKs规定，现在的资产回流能够通过现金以外的其他形式，如：印尼政府或印尼发行人以外币形式在国际初级和/或二级市场发行的债务证券/ 政府担保债券。

若通过债务证券回流，是通过将其管理权由海外的保管银行转移至一个由金融管道指定授权的保管银行。从管理权转移时开始计算至少保存于管道银行3年。

#### 资金逐步回流

PMKs规定，可以逐步进行资金回流，但是必须在税务特赦的截止日期之前完成，具体如下：

- a) 2016年12月31日 - 纳税人使用赎回金税率为2%和3%者
- b) 2017年3月31日 - 纳税人使用赎回金税率为5%者

对于资金的逐步回流，一旦逐步回流过程完成，即刻开始计算为期最低三年的保留期。

### 2015年12月31日之后回流印尼的资金状况

2015年12月31日之后回流印尼的资金会被按照回流日期的不同而进行不同的处理：

- a) 若在2015年12月31日至2016年6月30日之间汇回资金，该资金会被认定为境内资产或者是海外汇回资产。如果纳税人在此前就申报了该资金为海外资产，并且收到了税务特赦核批函（*Surat Keterangan Pengampunan Pajak/SKPP*），纳税人可向DGT申请修改SKPP，并将先前已申报的海外资产视为境内资产处理。此修订程序将会通过DGT后续发布的法规来进行管理。
- b) 若在2016年7月1日之后进行资金回流，该资金会被认定为海外汇回资产，并且只能在规定的投资列表范围内进行投资。

### 其他

来自回流资产的投资收益可以随时收回（在此前，只允许每年一次收回资金）。在考虑所有投资成本之后，根据每种投资类型的投资利润率来计算收益。

如果将投资工具在金融管道银行进行贷款抵押，若纳税人违约，银行可以清算这些资产。

### 非金融市场投资工具规则的变更

PMK-151 规定，政府会优先考虑对实体行业投资，直接投资在印尼的公司则必须以资本投资的形式投资于有限责任公司 (Perseroan Terbatas/PT)。该资本投资的资金可以根据公司政策由PT公司的管理层支配使用。

## Your PwC Indonesia contacts:

**Abdullah Azis**

abdullah.azis@id.pwc.com

**Adi Poernomo**

adi.poernomo@id.pwc.com

**Adi Pratikto**

adi.pratikto@id.pwc.com

**Alexander Lukito**

alexander.lukito@id.pwc.com

**Ali Widodo**

ali.widodo@id.pwc.com

**Andrias Hendrik**

andrias.hendrik@id.pwc.com

**Anton Manik**

anton.a.manik@id.pwc.com

**Antonius Sanyojaya**

antonius.sanyojaya@id.pwc.com

**Ay Tjhing Phan**

ay.tjhing.phan@id.pwc.com

**Brian Arnold**

brian.arnold@id.pwc.com

**Dany Karim**

dany.karim@id.pwc.com

**Deny Unardi**

deny.unardi@id.pwc.com

**Engeline Siagian**

engeline.siagian@id.pwc.com

**Enna Budiman**

enna.budiman@id.pwc.com

**Felix MacDonogh**

felix.macdonogh@id.pwc.com

**Gadis Nurhidayah**

gadis.nurhidayah@id.pwc.com

**Gerardus Mahendra**

gerardus.mahendra@id.pwc.com

**Hanna Nggelan**

hanna.nggelan@id.pwc.com

**Hasan Chandra**

hasan.chandra@id.pwc.com

**Hendra Lie**

hendra.lie@id.pwc.com

**Hyang Augustiana**

hyang.augustiana@id.pwc.com

**Kexin Lim**

lim.kexin@id.pwc.com

**Laksmi Djuwita**

laksmi.djuwita@id.pwc.com

**Lukman Budiman**

lukman.budiman@id.pwc.com

**Mardianto**

mardianto.mardianto@id.pwc.com

**Margie Margaret**

margie.margaret@id.pwc.com

**Otto Sumaryoto**

otto.sumaryoto@id.pwc.com

**Parluhutan Simbolon**

parluhutan.simbolon@id.pwc.com

**Peter Hohtoulas**

peter.hohtoulas@id.pwc.com

**Runi Tusita**

runi.tusita@id.pwc.com

**Ryosuke R Seto**

ryosuke.r.seto@id.pwc.com

**Ryuji Sugawara**

ryuji.sugawara@id.pwc.com

**Soeryo Adjie**

soeryo.adjie@id.pwc.com

**Sutrisno Ali**

sutrisno.ali@id.pwc.com

**Suyanti Halim**

suyanti.halim@id.pwc.com

**Tim Watson**

tim.robert.watson@id.pwc.com

**Tjen She Siung**

tjen.she.siung@id.pwc.com

**Turino Suyatman**

turino.suyatman@id.pwc.com

**Yessy Anggraini**

yessy.anggraini@id.pwc.com

**Yuliana Kurniadjaja**

yuliana.kurniadjaja@id.pwc.com

**Yunita Wahadaniah**

yunita.wahadaniah@id.pwc.com



[www.pwc.com/id](http://www.pwc.com/id)

If you would like to be removed from this mailing list, please reply and write UNSUBSCRIBE in the subject line, or send an email to [maria.purwaningsih@id.pwc.com](mailto:maria.purwaningsih@id.pwc.com).

**DISCLAIMER:** This content is for general information purposes only, and should not be used as a substitute for consultation with professional advisors.

© 2016 PT Prima Wahana Caraka. All rights reserved. PwC refers to the Indonesia member firm, and may sometimes refer to the PwC network. Each member firm is a separate legal entity. Please see [www.pwc.com/structure](http://www.pwc.com/structure) for further details.